MAGNUM PRO SNABBGUIDE

LÄR KÄNNA DINA KONTROLLER

Effekt

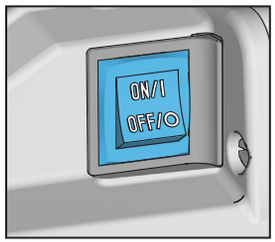

Tryck

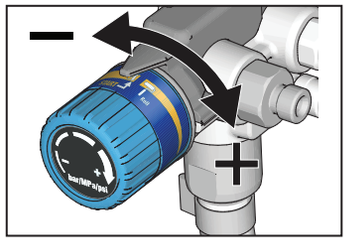

Flöda/spruta

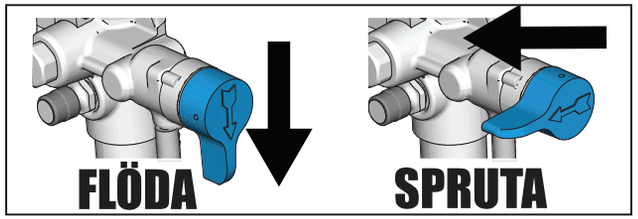

Sprutmunstycke

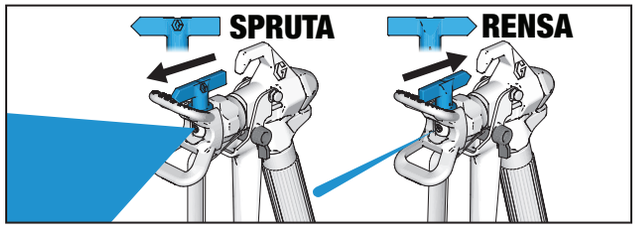

Läs bruksanvisningen för fullständiga anvisningar och varningar. Denna snabbguide ersätter inte läsning och förståelse av anvisningarna i alla andra handböcker eller på varningsetiketter som medföljer utrustningen. Handböcker finns tillgängliga på magnum.graco.com

⚠ VARNING

	Följ tryckavlastningsproceduren och använd skyddsutrustning, inklusive men inte begränsat till, ögonskydd.
	HUDINTRÄNGNINGSRISK: Håll dig undan från sprutmunstycke och läckor. Lås avtryckarspärren när du inte sprutar.
	BRAND- OCH EXPLOSIONSRISK: Följ de brand- och explosionsvarningar som anges i din bruksanvisning.
	LÄS OCH SE TILL ATT DU FÖRSTÅR ALLA ETIKETTER OCH ANVISNINGAR FÖRE ANVÄNDNING. UNDERLÅTENHET ATT FÖLJA DESSA VARNINGAR KAN LEDA TILL ALLVARLIG KROPPSSKADA, AMPUTATION ELLER DÖDSFALL.

MONTERING

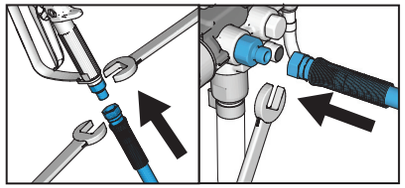

1 Anslut slangen till pistolen om det behövs. Ta bort det röda locket och anslut sedan slangen till sprutan. Dra åt ordentligt.

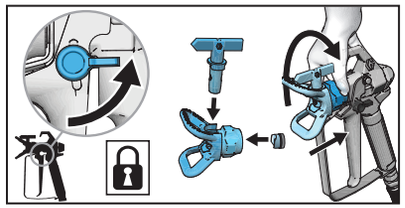

2 Lås avtryckarspärren. Se till att sprutmunstycket har förts in korrekt i skyddsenheten och att skyddsenheten är ordentligt åtdragen på pistolen.

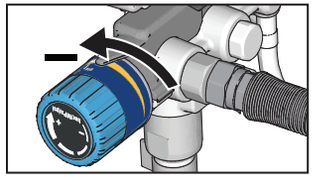

3 Vrid tryckregulatorvredet till lägsta inställning.

magnum.graco.com/quickassembly

START

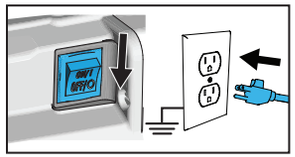

1 Slå **AV** strömbrytaren och koppla sprutan till ett jordat uttag.

magnum.graco.com/quickstart

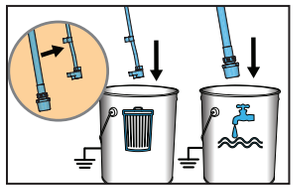

2 Separera dräneringsröret (det mindre) från sugröret (det större). Sätt ner dräneringsröret i ett spillkärl. Sänk ner sugröret i en hink fylld med vatten om materialet är vattenbaserat eller fylld med mineralterpentin om materialet är oljebaserat.

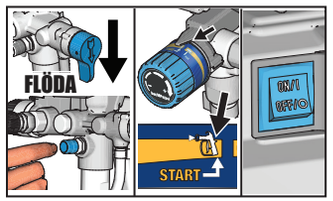

3 Vrid flödes-/sprutventilen till läget **FLÖDA**. Tryck på PushPrime™-knappen två gånger så att inloppsventilkulan lossas. Vrid tryckregulatorvredet till läget **START**. Slå **PÅ** strömbrytaren.

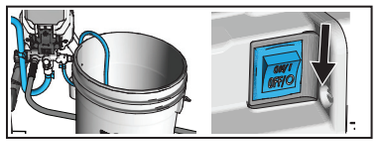

4 Låt vätskan flöda upp genom sugröret och ut i dräneringsröret i 30–60 sekunder. Slå **AV** strömbrytaren.

START

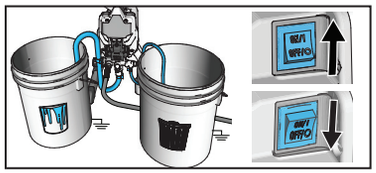

5 Sänk ner sug-röret i färgen. Slå **PÅ** strömbrytaren och se efter om färg kommer ut ur dräneringsröret. Slå **AV** strömbrytaren.

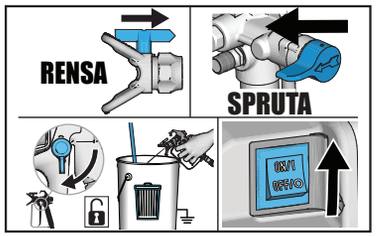

6 Vrid sprutmunstycket till läget **RENSA**. Frigör avtryckarspärren. Rikta pistolen mot spillkärlet, tryck på och håll in avtryckaren. Vrid flödes-/sprutventilen till läget **SPRUTA** och slå **PÅ** strömbrytaren.

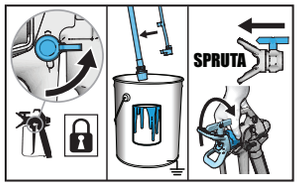

7 Släpp avtryckaren när det kommer färg ur pistolen. Lås avtryckarspärren. För över dräneringsröret till färgkärlet och fäst det på sugröret. Vrid tillbaka sprutmunstycket till läget **SPRUTA** och kontrollera att skyddsenheten är åtdragen.

NU KAN DU BÖRJA ANVÄNDA SPRUTAN!

SPRUTNING

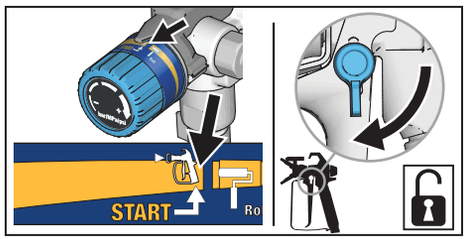

magnum.graco.com/howtospray

1 Vrid tryckregulatorvredet till läget **START**. Frigör avtryckarspärren.

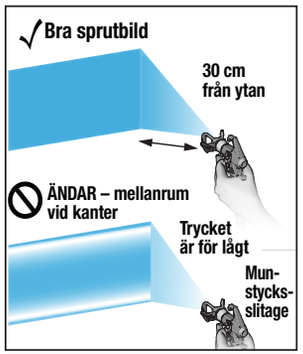

2 Öka tryckregulatorvredet om det behövs tills sprutningen är jämn och utan mellanrum vid kanterna.

RENGÖRING

Trädgårdsslang endast rengöring av vattenbaserade färger.
Information om hinkrengöring eller oljebaserade material finns i bruksanvisningen.

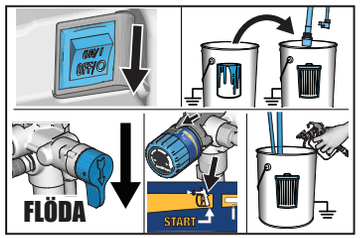

1 Slå **AV** strömbrytaren. Sätt ner sug- och dräneringsrören i ett spillkärl. Vrid flödes-/sprutventilen till **FLÖDA**. Vrid tryckregulatorvredet till läget **START**. Tryck av pistolen i ett spillkärl.

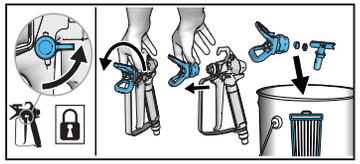

2 Lås avtryckarspärren. Ta bort munstyckets skyddsenhet från pistolen och lägg det i ett spillkärl.

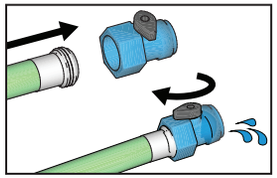

3 Skruva på Power Flush™-ventilen (medföljer sprutan) på en trädgårdsslang. Slå på vattnet. Öppna Power Flush-ventilen. Skölj av färgen från uppsugnings- och dräneringsrör, inloppssil, sprutmunstycke och skyddsenhet. Stäng Power Flush-ventilen.

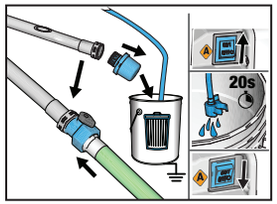

4 Skruva loss inloppssilen och lägg det i ett spillkärl. Gänga Power Flush-ventilen till uppsugningsröret. Öppna Power Flush-ventilen. Slå **PÅ** strömbrytaren och låt vatten rinna genom dräneringsröret i 20 sekunder. Slå **AV** strömbrytaren.

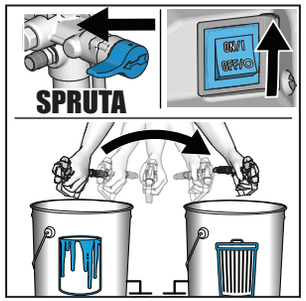

5 Spara färgen i slangen genom att frigöra avtryckarspärren i färgkärlet, vrid flödes-/sprutventilen till **SPRUTA** och slå **PÅ** strömbrytaren. Fortsätt att hålla in avtryckaren och rikta pistolen ner i spillkärlet när vatten kommer ut från pistolen. Fortsätt att spola tills vattnet ser rent ut.

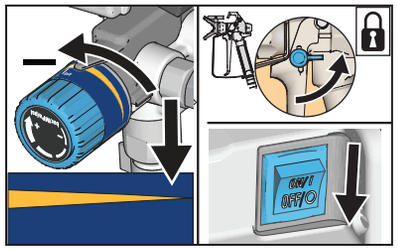

6 Vrid tryckregulatorvredet till lägsta inställning och släpp avtryckaren. Lås avtryckarspärren. Vrid flödes-/sprutventilen till **FLÖDA** och slå **AV** strömbrytaren.

RENGÖRING fortsättning

magnum.graco.com/quickcleanup

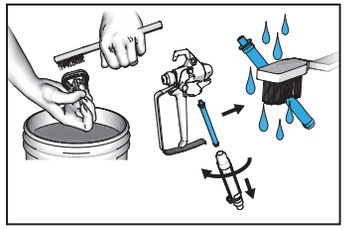

7 Rengör sprutmunstycket, skyddsenheten och inloppssilen med en borste. Ta bort pistolfiltret och rengör. Montera ihop pistolfiltret, sprutmunstycket och skyddsenheten.

FÖRVARING

Utför RENGÖRING innan FÖRVARING.
Förvarings-/rengöringsverktyget är inte tillgängligt för alla modeller.
Information finns i bruksanvisningen.

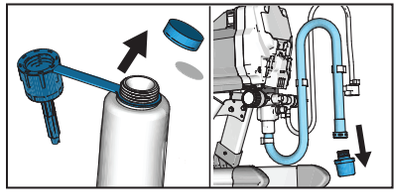

1 Ta bort locket och folietätningen från Pump Armor™. Skruva loss inloppssilen från uppsugningsröret om det behövs.

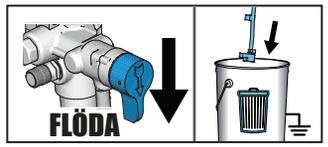

2 Vrid flödes-/sprutventilen till **FLÖDA**. Sätt ner dräneringsröret i ett spillkärl. Vrid tryckregulatorvredet till läget **START**.

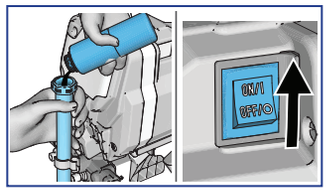

3 Håll uppsugningsröret över sprutan, häll cirka 60 ml Pump Armor i uppsugningsröret och slå **PÅ** strömbrytaren.

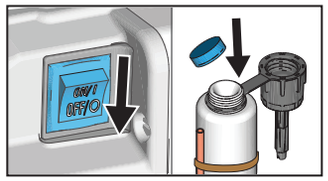

4 När Pump Armor spolas genom sprutan slår du **AV** strömbrytaren. Sätt tillbaka och dra åt det barnsäkra locket vid förvaring.

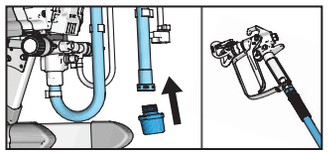

5 Skruva tillbaka inloppssilen på uppsugningsröret. Kontrollera att sprutpistolen och slangen är fästa i sprutan.

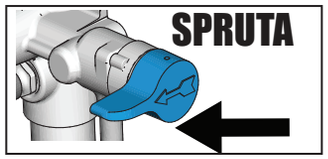

6 Vrid flödes-/sprutventilen till läget **SPRUTA** vid förvaring. Slå **AV** strömbrytaren och dra ut sprutan ur eluttaget.

VÄNDBARA SPRUTMUNSTYCKEN

Sprutan levereras med ett sprutmunstycke för färgsprutning. Om du ska spruta fläckar kan du köpa ett sprutmunstycke i mindre storlek från ansluten butik.

Om din spruta upphör att fungera har munstycket troligtvis täppts igen. Lås avtryckarspärren och vänd på munstycket till läget **RENSA**. Koppla ur avtryckarspärren och spruta ut i ett avfallsområde för att avlägsna igensättningen. Lås avtryckarspärren och sätt tillbaka sprutmunstycket i läget **SPRUTA**. Mer information finns i bruksanvisningen.

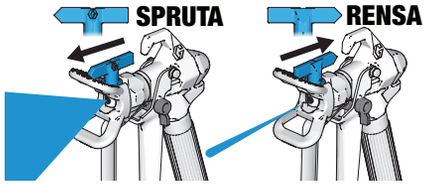

magnum.graco.com/rac

FÖRVARINGS-/ RENGÖRINGSVERKTYG

Finns inte för alla modeller. Information finns i bruksanvisningen.

Använd förvarings-/rengöringsverktyget om det uppstår problem vid rengöring av sprutan.

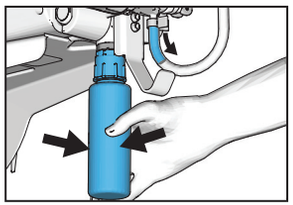

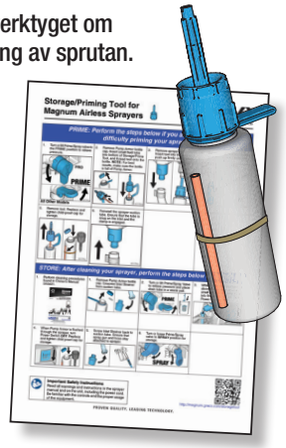

Information om hur du använder förvarings-/rengöringsverktyget finns i användarhandboken för förvarings-/rengöringsverktyg.

HAR DU NÅGRA FRÅGOR?
888-541-9788
magnum.graco.com/aplus

A+ SERVICE

GRACO

3A5702 Revision A, januari 2018, ursprungliga anvisningar. This Quick Guide contains Swedish.
Källhandböcker: 3A5507, MM 3A5510. Copyright 2018