MAGNUM

STRUČNÁ REFERENČNÍ PŘÍRUČKA

SEZNAMTE SE S OVLÁDÁNÍM

A Napájení

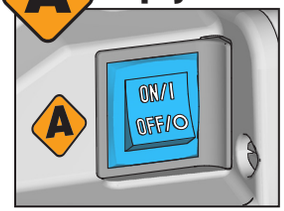

B Tlak

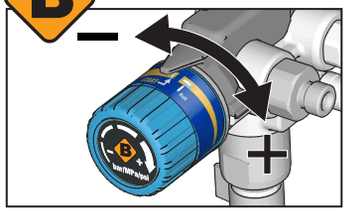

C Plnění/stříkání

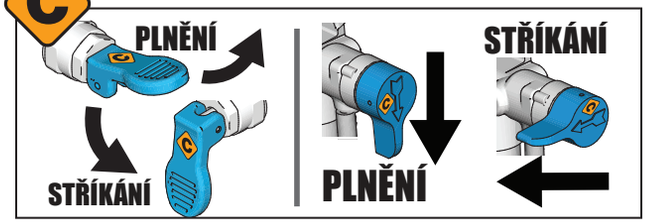

D Rozstřikovací tryska

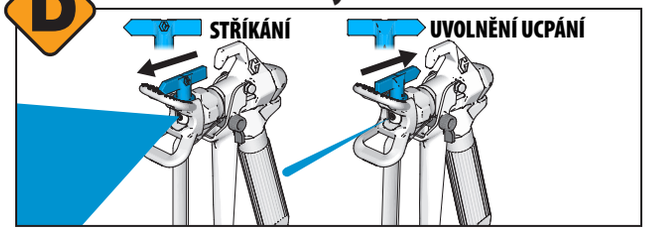

Pro kompletní instrukce a varování si prostudujte příručku pro uživatele. Tato stručná referenční příručka nenahrazuje prostudování všech manuálů s instrukcemi a varovných označení, které jsou dodávány spolu se zařízením. Příručky jsou k dispozici na adrese magnumbygraco.eu

⚠ VAROVÁNÍ

	Řiďte se postupem uvolnění tlaku a používejte ochranné pomůcky (včetně ochrany očí).
	NEBEZPEČÍ VSTŘÍKNUTÍ POD KŮŽI: Chraňte se před stříkací tryskou a úniky. Pokud nestříkáte, zajistěte pistoli pojistkou spouště.
	NEBEZPEČÍ POŽÁRU A VÝBUCHU: Prostudujte si varování týkající se požáru a výbuchu, která najdete v příručce.
	PŘED POUŽITÍM SI PROSTUDUJTE VEŠKERÉ ŠTÍTKY A NÁVODY K POUŽITÍ. NEDODRŽENÍ VŠECH VAROVÁNÍ MŮŽE VÉST K VÁŽNÉMU ZRANĚNÍ, AMPUTACI NEBO SMRTI.

NASTAVENÍ

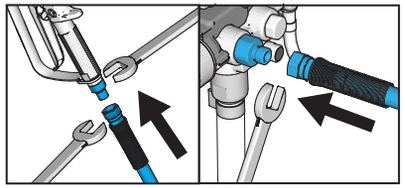

1 Pokud je třeba, připojte hadici k pistoli. Odstraňte červenou krytku a následně připojte hadici ke stříkacímu zařízení. Dobře dotáhněte.

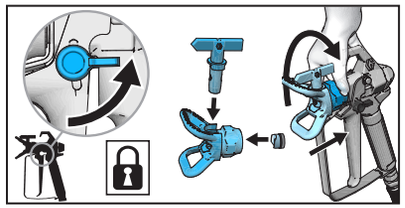

2 Zajistěte pojistku spouště. Ujistěte se, že je rozstřikovací tryska správně vložena do jejího krytu a že je sestava krytu řádně utažena k pistoli.

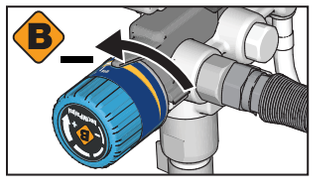

3 Nastavte otáčením knoflíku pro regulaci tlaku nejnižší tlak.

magnum.graco.com/quickassembly

JAK ZAČÍT

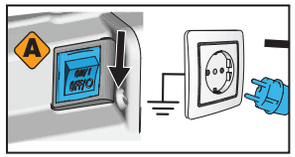

1 Přepněte hlavní spínač do polohy **VYPNUTO** a zapojte stříkací zařízení do uzemněné zásuvky.

magnum.graco.com/quickstart

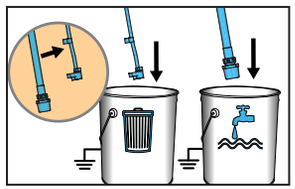

2 Oddělte vypouštěcí trubku (menší) od sací trubky (větší). Vložte vypouštěcí trubku do nádoby na odpad. Ponořte sací trubku do nádoby s vodou, pokud budete pracovat s materiálem na vodní bázi, nebo do lakového benzínu nebo přípravku v případě, že budete pro stříkání používat materiál na olejové bázi.

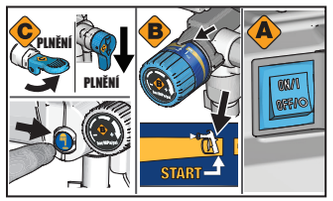

3 Přepněte ventil plnění/stříkání do polohy **PLNĚNÍ**. Stiskněte dvakrát tlačítko PushPrime*, aby došlo k uvolnění kuličky ve vstupním ventilu. Otočte knoflík pro regulaci tlaku do polohy **START**. Přepněte hlavní spínač do polohy **ZAPNUTO**.

* Není dostupné u všech modelů.

4 Ponechte tekutinu 30–60 sekund protékat sací trubkou a ven z vypouštěcí trubky. Přepněte hlavní spínač do polohy **VYPNUTO**.

JAK ZAČÍT

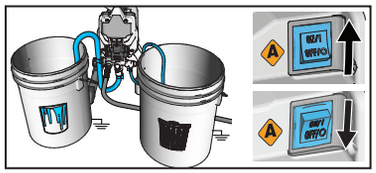

5 Ponořte sací trubku do barvy. Přepněte hlavní spínač do polohy **ZAPNUTO** a sledujte, zda z vypouštěcí trubky vyjde barva. Přepněte hlavní spínač do polohy **VYPNUTO**.

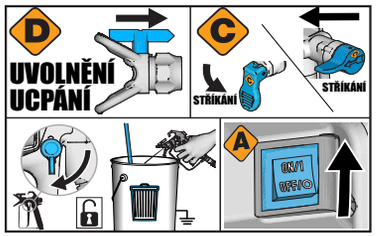

6 Rozstřikovací trysku otočte do polohy **UVOLNIT**. Odjistěte pojistku spouště. Namiřte pistoli do nádoby na odpad, stiskněte a podržte spoušť. Přepněte ventil plnění/stříkání do polohy **STŘÍKÁNÍ** a hlavní spínač do polohy **ZAPNUTO**.

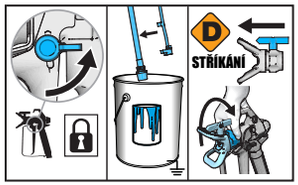

7 Když začne z pistole vytékat barva, uvolněte spoušť. Zajistěte pojistku spouště. Přemístěte vypouštěcí trubku do nádoby s barvou a připevněte ji k sací trubce. Vraťte rozstřikovací trysku do polohy **STŘÍKÁNÍ** a ujistěte se, že je kryt rozstřikovací trysky pevně připevněn.

NYNÍ JSTE PŘIPRAVENI STŘÍKACÍ PISTOLI POUŽÍT!

STŘÍKÁNÍ

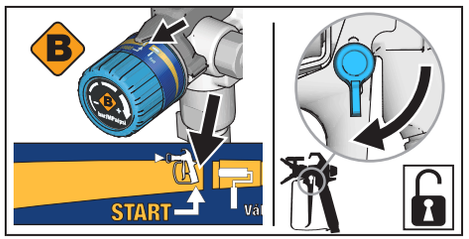

magnum.graco.com/howtospray

1 Otočte knoflík pro regulaci tlaku do polohy **START**. Odjistěte pojistku spouště.

2 Pokud je to třeba, nastavte otáčením knoflíku pro regulaci tlaku vyšší tlak, aby stříkání bylo rovnoměrné a bez mezer na okrajích.

ČIŠTĚNÍ

Čištění zahradní hadicí, pouze pro barvy na vodní bázi.
Informace o čištění nádoby a materiálech na olejové bázi naleznete v příručce pro uživatele.

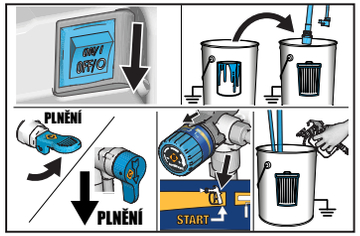

1 Přepněte hlavní spínač do polohy **VYPNUTO**. Vložte sací i vypouštěcí trubku do nádoby na odpad. Přepněte ventil plnění/stříkaní do polohy **PLNĚNÍ**. Otočte knoflík pro regulaci tlaku do polohy **START**. Stiskněte spoušť pistole s pistolí namířenou do nádoby na odpad.

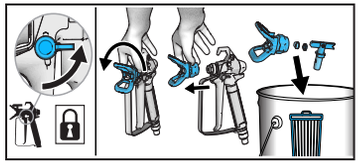

2 Zajistěte pojistku spouště. Sejměte sestavu trysky a krytu trysky z pistole a umístěte je do nádoby na odpad.

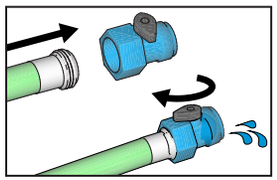

3 Přišroubujte ventil Power Flush (dodáván se stříkacím zařízením) k zahradní hadici. Pusťte vodu. Otevřete ventil Power Flush. Opláchněte barvu ze sací a vypouštěcí trubky, ze sacího sítka a rozstřikovací trysky a jejího krytu. Zavřete ventil Power Flush.

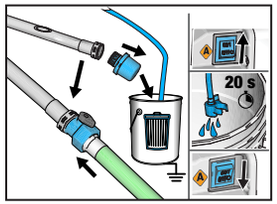

4 Odšroubujte sací sítko a vložte jej do nádoby na odpad. Nasaďte ventil Power Flush na sací trubku. Otevřete ventil Power Flush. Přepněte hlavní spínač do polohy **ZAPNUTO** a nechte po 20 vteřin vypouštěcí trubkou proudit vodu. Přepněte hlavní spínač do polohy **VYPNUTO**.

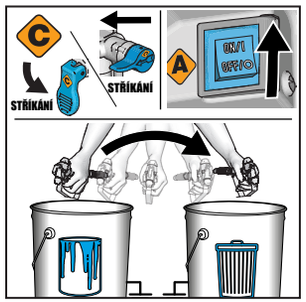

5 Abyste ušetřili barvu v hadici, odjistěte pojistku spouště, stiskněte spoušť pistole s pistolí namířenou do nádoby s barvou, přepněte ventil stříkání/plnění do polohy **STŘÍKÁNÍ** a přepněte hlavní spínač do polohy **ZAPNUTO**. Až z pistole vyjde voda, podržte spoušť stisknutou a namiřte pistoli do nádoby na odpad. Pokračujte ve vyplachování, dokud vytékající voda nebude čirá.

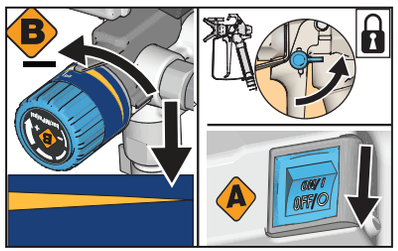

6 Otočte knoflík pro regulaci tlaku na nejnižší nastavení a uvolněte spoušť. Zajistěte pojistku spouště. Přepněte ventil stříkání/plnění do polohy **PLNĚNÍ** a následně přepněte hlavní spínač do polohy **VYPNUTO**.

ČIŠTĚNÍ pokračování

magnum.graco.com/quickcleanup

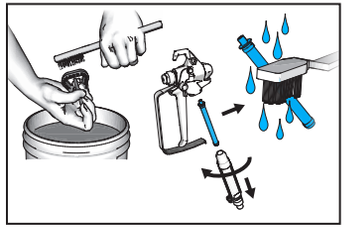

7 Vyčistěte rozstřikovací trysku, její kryt a sací sítko kartáčem. Odstraňte filtr pistole a vyčistěte jej. Znovu nainstalujte filtr pistole, rozstřikovací trysku a její kryt.

SKLADOVÁNÍ

ČIŠTĚNÍ provádějte před USKLADNĚNÍM.

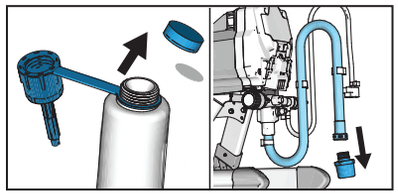

1 Odstraňte víčko a ochrannou fólii z přípravku Pump Armor. Pokud to bude nutné, odšroubujte ze sací trubky sací sítko.

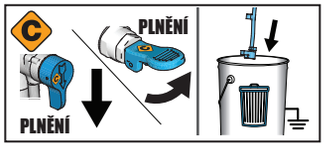

2 Přepněte ventil plnění/stříkaní do polohy **PLNĚNÍ**. Vložte vypouštěcí trubku do nádoby na odpad. Otočte knoflík pro regulaci tlaku do polohy **START**.

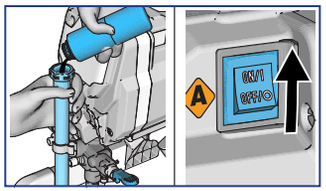

3 Podržte sací trubku nad stříkacím zařízením a nalijte přibližně 60 ml (2 unce) přípravku Pump Armor do sací trubky. Následně přepněte hlavní spínač do polohy **ZAPNUTO**.

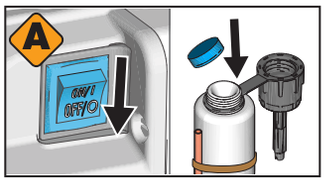

4 Až dojde k vypláchnutí přípravku Pump Armor ze stříkacího zařízení, přepněte hlavní spínač do polohy **VYPNUTO**. Před uskladněním vraťte a utáhněte dětskou pojistku.

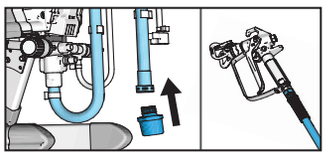

5 Našroubujte sací sítko zpět na sací trubku. Ujistěte se, že stříkací pistole a hadice zůstávají připojeny ke stříkacímu zařízení.

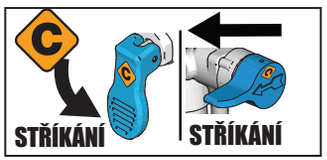

6 Pro uskladnění přepněte ventil stříkání/plnění do polohy **STŘÍKÁNÍ**. Přepněte hlavní spínač do polohy **VYPNUTO** a odpojte stříkací zařízení od napájení.

REVERZNÍ TRYSKY

Vaše stříkací zařízení bylo dodáno s rozstřikovací tryskou pro stříkání barvy. Pokud při stříkání vznikají fleky, navštivte naše obchodní zastoupení pro zakoupení menší rozstřikovací trysky.

Pakliže vaše stříkací zařízení přestalo stříkat, pravděpodobně došlo k ucpání rozstřikovací trysky. Zajistěte pojistku spouště a otočte rozstřikovací trysku do polohy **UVOLNIT**. Odjistěte pojistku spouště a stříkejte na odpadní plochu, abyste se ucpání zbavili. Zajistěte pojistku spouště a otočte rozstřikovací trysku do polohy **STŘÍKÁNÍ**. Více informací naleznete v příručce pro uživatele.

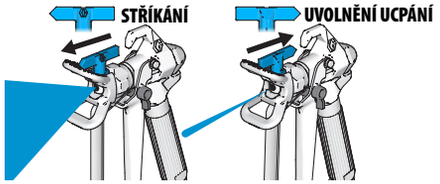

magnum.graco.com/rac

NÁSTROJ PRO SKLADOVÁNÍ/PLNĚNÍ

Pokud narazíte na obtíže s plněním Vašeho stříkacího zařízení, použijte nástroj pro skladování/plnění.

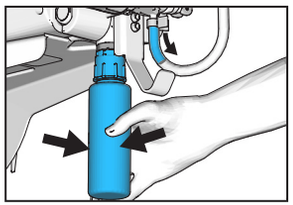

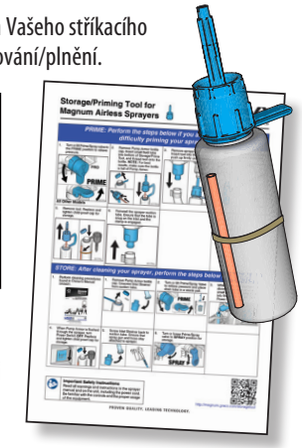

Pro více informací o tom, jak používat nástroj pro skladování/plnění si prostudujte návod k použití nástroje pro skladování/plnění.

MÁTE DOTAZY?
přejděte na web magnumbygraco.eu

SERVICE

GRACO

3A5807 Revize A, únor 2018, původní pokyny. This Quick Guide contains Czech.
Zdrojové manuály: 3A5709, MM 3A5655. Všechna práva vyhrazena 2018